



ประกาศองค์การบริหารส่วนตำบลทัพเสด็จ
เรื่อง ประกาศผู้ชนะการเสนอราคา จ้างเหมาโครงการวางระบายน้ำแบบไม่มีฝापิดในหมู่บ้าน หมู่ที่ ๒ บ้านแสง
โดยวิธีเฉพาะเจาะจง

ตามที่ องค์การบริหารส่วนตำบลทัพเสด็จ ได้มีโครงการ จ้างเหมาโครงการวางระบายน้ำแบบไม่มีฝापิดในหมู่บ้าน หมู่ที่ ๒ บ้านแสง โดยวิธีเฉพาะเจาะจง นั้น

จ้างเหมาโครงการวางระบายน้ำแบบไม่มีฝापิดในหมู่บ้าน หมู่ที่ ๒ บ้านแสง จำนวน ๑ งาน ผู้ได้รับการคัดเลือก ได้แก่ ห้างหุ้นส่วนจำกัด เต็มเต็มวัสดุ (ส่งออก,ขายส่ง,ขายปลีก,ให้บริการ,ผู้ผลิต) โดยเสนอราคา เป็นเงินทั้งสิ้น ๓๗๓,๖๐๐.๐๐ บาท (สามแสนเจ็ดหมื่นสามพันหกร้อยบาทถ้วน) รวมภาษีมูลค่าเพิ่มและภาษีอื่น ค่าขนส่ง ค่าจดทะเบียน และค่าใช้จ่ายอื่นๆ ทั้งปวง

ประกาศ ณ วันที่ ๒๐ กุมภาพันธ์ พ.ศ. ๒๕๖๖

(นายพลาย มั่นยืน)

นายกองค์การบริหารส่วนตำบลทัพเสด็จ

ตารางแสดงวงเงินงบประมาณที่ได้รับจัดสรรและราคากลางในการจ้างงาน

๑. ชื่อโครงการ จ้างเหมาโครงการวางระบายน้ำแบบไม่มีฝापิดในหมู่บ้าน หมู่ที่ ๒ บ้านแสง
หน่วยงานเจ้าของโครงการ องค์การบริหารส่วนตำบลทัพเสด็จ อำเภอดาพระยว.จังหวัดสระแก้ว.....

๒. วงเงินงบประมาณที่ได้รับจัดสรร : ๓๗๓,๖๐๐.๐๐ บาท (สามแสนเจ็ดหมื่นสามพันหกร้อยบาทถ้วน)

๓. ลักษณะงานโดยสังเขป

จ้างเหมาโครงการวางระบายน้ำแบบไม่มีฝापิดในหมู่บ้าน หมู่ที่ ๒ บ้านแสง

- ก่อสร้างวางระบายน้ำคอนกรีตเสริมเหล็ก ขนาดกว้าง ๐.๓๐ เมตร ลึก ๐.๒๐ เมตร ยาว ๖๐๐ เมตร

๔. วันที่กำหนดราคากลาง (ราคาอ้างอิง) ๗.กุมภาพันธ์.๒๕๖๖

๕. บัญชีประมาณราคากลาง

๕.๑ แบบสรุปราคางานอาคาร

๖. รายชื่อเจ้าหน้าที่ผู้กำหนดราคากลาง (ราคาอ้างอิง)

๖.๑ นางฉัตรียาณี ภู่มั่นไวย	ประธานกรรมการ
๖.๒ นางสาวเรืองอุไร ยวงอุ	กรรมการ
๖.๓ นางสิริวิมล เสริมทองกลาง	กรรมการ

แบบสรุปราคากลางงานก่อสร้างอาคาร

กลุ่มงาน/งาน	งานอาคาร
ชื่อโครงการ/งานก่อสร้าง	โครงการวางระบายน้ำแบบไม่มีฝาดัด ในหมู่บ้าน หมู่ที่ 2 บ้านแสง
สถานที่ก่อสร้าง	หมู่ที่ 2 บ้านแสง ตำบลห้วยเสด็จ อำเภอตาพระยา จังหวัดสระแก้ว
รายละเอียดโครงการ	ก่อสร้างวางระบายน้ำคอนกรีตเสริมเหล็ก ขนาดกว้าง 0.30 เมตร ลึก 0.20 เมตร ยาว 600 เมตร
หน่วยงานเจ้าของโครงการ/งานก่อสร้าง	องค์การบริหารส่วนตำบลห้วยเสด็จ
แบบ ปร.4 และ ปร.5 ที่แนบ มีจำนวน	1 ชุด
คำนวณราคาเมื่อวันที่	
ระยะเวลาการก่อสร้าง	หน่วย : บาท

ลำดับที่	รายการ	ค่าก่อสร้าง	หมายเหตุ
1	งานขุดดินและแต่งดิน	16,179.08	
2	งานคอนกรีตวางระบายน้ำ	358,018.09	
สรุป	รวมค่าก่อสร้างทั้งโครงการ/งานก่อสร้าง	374,197.16	
	คิดเป็น ราคากลาง เพียง	373,600.00	

ตามคำสั่งที่ 016/2566 ลงวันที่ 7 กุมภาพันธ์ 2566 เรื่อง แต่งตั้งคณะกรรมการกำหนดราคากลาง
- คณะกรรมการกำหนดราคากลาง ได้ตรวจสอบแล้ว เห็นชอบกับราคาค่าก่อสร้างโครงการดังกล่าว
เป็นราคากลาง เห็นควรดำเนินการตามระเบียบพัสดุฯต่อไป

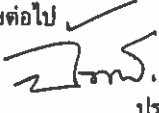
ลงชื่อ  ประธานกรรมการ
(นางฉัตรียาณี ภูมื่นไวย)
ผู้อำนวยการกองช่าง

ลงชื่อ  กรรมการ
(นางสาวเรืองอุไร ขวงอุ)
เจ้าหน้าที่งานการเงินและบัญชี

ลงชื่อ  กรรมการ
(นางสิริวิมล เสริมทองกลาง)
ครูผู้ดูแลเด็ก

แบบสรุปค่าก่อสร้าง

กลุ่มงาน/งาน	งานอาคาร
ชื่อโครงการ/งานก่อสร้าง	โครงการวางระบายน้ำแบบไม่มีฝ้าปิด ในหมู่บ้าน หมู่ที่ 2 บ้านแสง
สถานที่ก่อสร้าง	หมู่ที่ 2 บ้านแสง ตำบลทัพเสด็จ อำเภอตาพระยา จังหวัดสระแก้ว
รายละเอียดโครงการ	ก่อสร้างวางระบายน้ำคอนกรีตเสริมเหล็ก ขนาดกว้าง 0.30 เมตร ลึก 0.20 เมตร ยาว 600 เมตร
แบบเลขที่	-
หน่วยงานเจ้าของโครงการ/งานก่อสร้าง	องค์การบริหารส่วนตำบลทัพเสด็จ
แบบ ปร.4 ที่แนบ มีจำนวน	1 ชุด
คำนวณราคากลางเมื่อวันที่	10 กุมภาพันธ์ 2566
ระยะเวลาการก่อสร้าง	หน่วย : บาท

ลำดับที่	รายการ	ค่างานต้นทุน	Factor F	ค่าก่อสร้าง	หมายเหตุ
1	งานขุดดินและแต่งดิน	12,375.00	1.3074	16,179.08	
2	งานคอนกรีตวางระบายน้ำ	273,839.75	1.3074	358,018.09	
	เงื่อนไขการใช้ตาราง Factor F				
	เงื่อนไขวงหน้าจ่าย.....%				
	เงินประกันผลงานหัก.....%				
	ดอกเบี้ยเงินกู้.....6.....%				
	ภาษีมูลค่าเพิ่ม.....7.....%				
	รวมค่าก่อสร้าง			374,197.16	
	รวมค่าก่อสร้าง ทั้งสิ้นเพียง			373,600.00	

แบบแสดงรายการ ปริมาณ และราคา

งานอาคาร

กลุ่มงาน/งาน

ชื่อโครงการ/งานก่อสร้าง	โครงการรายนาน้ำแบบไม่มีฝาด ใบหมู่บ้าน หมู่ที่ 2 บ้านแสง	
รายละเอียดโครงการ	ก่อสร้างวางระบบน้ำคอนกรีตเสริมเหล็ก ขนาดกว้าง 0.30 เมตร ลึก 0.20 เมตร ยาว 600 เมตร	
สถานที่ก่อสร้าง	หมู่ที่ 2 บ้านแสง ตำบลห้วยเสด็จ อำเภอตาพระยา จังหวัดสระแก้ว	
หน่วยงานเจ้าของโครงการ/งานก่อสร้าง	องค์การบริหารส่วนตำบลห้วยเสด็จ	
คำนวณราคากลางโดย	คณะกรรมการกำหนดราคากลาง	
ระยะเวลาการก่อสร้าง	เมื่อวันที่ 10	กุมภาพันธ์ 2566

หน่วย : บาท

ลำดับที่	รายการ	จำนวน	หน่วย	ค่าวัสดุ		ค่าแรงงาน		รวม ค่าวัสดุและแรงงาน	หมายเหตุ
				ราคาต่อหน่วย	จำนวนเงิน	ราคาต่อหน่วย	จำนวนเงิน		
1	งานขุดดินและแต่งดิน								
	งานขุดดินและแต่งดินเพื่อก่อสร้างระบบน้ำ คลส.	125.00	ลบ.ม.	-	-	99.00	12,375.00	12,375.00	
2	งานคอนกรีตวางระบบน้ำ								
2.1	งานทรายรองพื้นปรับระดับ	42.00	ลบ.ม.	642.00	26,964.00	91.00	3,822.00	30,786.00	
2.2	เหล็กเสริมR86	1.25	ตัน	26,647.00	33,308.75	4,100.00	5,125.00	38,433.75	
2.3	งานไม่แบบ	100.00	ลบ.ฟ.	467	46,700.00	-	-	46,700.00	
2.4	- ค่าแรงประกอบไม่แบบ	240	ตร.ม.	-	-	133.00	31,920.00	31,920.00	
2.5	งานคอนกรีต 1:2:4	45.00	ลบ.ม.	2,150.00	96,750.00	306.00	13,770.00	110,520.00	
2.6	สวดผูกเหล็ก	40.00	ก.ก.	42.00	1,680.00	-	-	1,680.00	
2.7	งานเอาตักแต่งผิววางระบบน้ำ	120	ตร.ม.	-	-	115.00	13,800.00	13,800.00	
	รวมราคางาน			205,402.75		68,437.00		273,839.75	



โครงการรณรงค์ขยายน้ำหยดแบบไข่มุกฟอสเฟต หมู่ที่ 2 บ้านแสำ

บ้านแสำ ตำบลท่าพี่เลี้ยง อำเภอตาพระยา จังหวัดสระแก้ว

แบบเลขที่ 2/2566

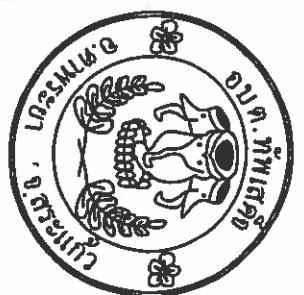

โครงการ

วางระบบจ่ายน้ำแบบกึ่งอัตโนมัติ ในหมู่บ้าน หมู่ที่ 2 บ้านสงฆ์ ต.ท่าเตี้ย อ.ตาพระยา จ.สระแก้ว

ผู้สำรวจ

(Signature)

(นางชัชชยาณี ภู่มั่นน้อย)
ผู้อำนวยการกองช่าง

ออกแบบ/เขียนแบบ

(Signature)

(นางชัชชยาณี ภู่มั่นน้อย)
ผู้อำนวยการกองช่าง

ตรวจแบบ

(Signature)

(นางชัชชยาณี ภู่มั่นน้อย)
ผู้อำนวยการกองช่าง

เห็นชอบ

(Signature)

(นายบรรจง อึ้งเพชร)
ปลัดกองการบริการส่วนตำบลท่าเตี้ย

อนุมัติ

(Signature)

นายกองดีการบริวารส่วนตำบลท่าเตี้ย

แบบแปลน

หน้า 1

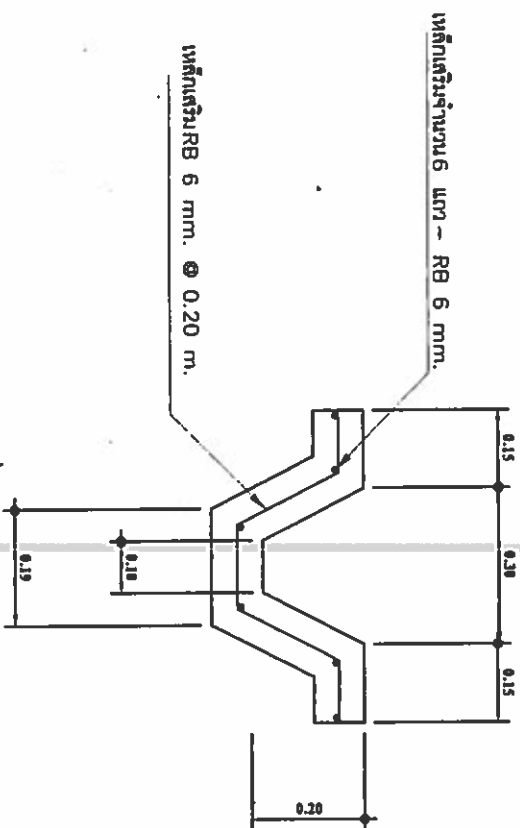

รูปตัด ตามขวาง

ก่อสร้างระบบจ่ายน้ำคอนกรีตเสริมเหล็ก ขนาดกว้าง 0.30 เมตร ลึก 0.20 เมตร ยาว 600 เมตร

* หากเกิดปัญหาเรื่องจากสภาพพื้นที่งาน อาจมีการเปลี่ยนแปลงรูปแบบรายการได้ตามความเหมาะสม



โครงการก่อสร้างของ อปท. ทัพเสด็จ

ชื่อโครงการ: _____
 งบประมาณ: _____
 วันเริ่มสัญญา: _____
 ผู้รับจ้าง: _____
 ผู้ควบคุมงาน: _____

โครงการก่อสร้างสิ่งอำนวยความสะดวกของประชาชน

โครงการตรวจสอบการจ้าง

1. _____
 2. _____
 3. _____
 4. ประชาชนผู้เกี่ยวข้อง
 5. ประชาชนผู้ไม่เกี่ยวข้อง

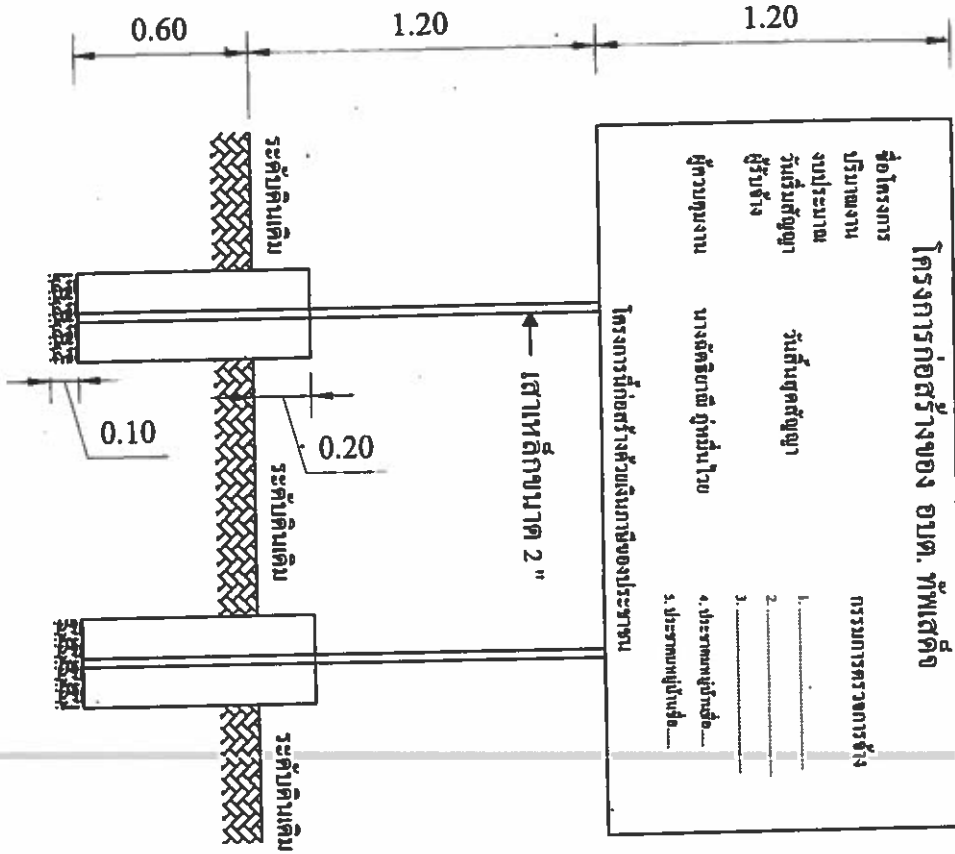

แบบขยายโครงการ 1:25

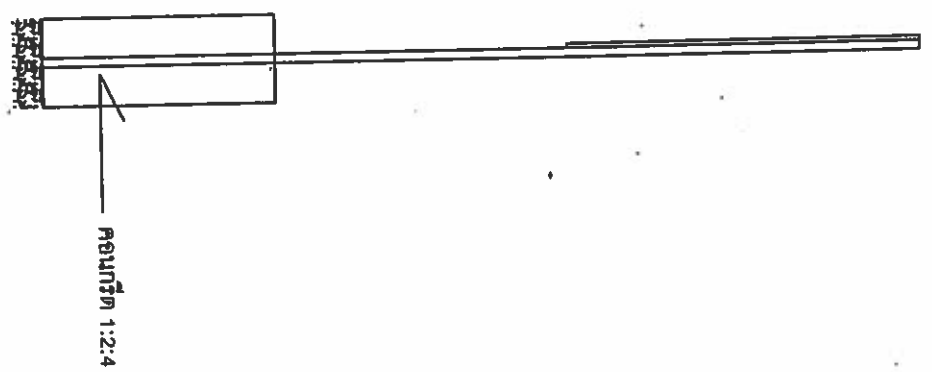

รูปด้านข้าง 1:25



รูปแบบแปลน 1:25

โครงการ งบประมาณแบบไม่ผูกพัน ใหญ่บ้าน หมู่ที่ 2 บ้านแดง ต.ทัพเสด็จ อ.ศาทะระยา จ.สระแก้ว	
สำรวจ 	
ออกแบบ/เขียนแบบ (นางชัตติยาณี ภู่มั่นไวย) ผู้ออกแบบ/เขียนแบบ	
ตรวจแบบ 	
เห็นชอบ (นางชัตติยาณี ภู่มั่นไวย) ผู้อำนวยการกองช่าง	
อนุมัติ (นายบรรจง ยงเพชร) ปลัดองค์การบริหารส่วนตำบลทัพเสด็จ	
แบบแปลน นายกองศักดิ์ ธีรธรรมวัฒน์ นายกองค์การบริหารส่วนตำบลทัพเสด็จ	วันที่ _____
ประทับตราเทศบาล	

เหล็ก LG. □ 1" X 1" เชื่อมติดแผ่นเหล็ก

แผ่นเหล็กหนา 1/16"

เสาเหล็กกลมขนาด 2 "

เสาเหล็กกลมขนาด 2 "

0.55

รูปด้านหลัง 1:25

รายละเอียดประกอบ แบบป้ายมาตรฐาน

1. เสา พื้นป้ายทาสีสีเขียวทั้งสองด้าน ใช้สีน้ำมัน ก่อนทาสีจริง ให้ทาสีกันสนิมก่อน 2 ครั้ง
2. ตัวหนังสือสีขาว
3. ขนาดตัวหนังสือกำหนดตามความเหมาะสม ข้อความตามแบบที่กำหนดข้างบน
4. แผ่นเหล็ก ขนาด กว้าง 1.20 เมตร ยาว 2.40 เมตร
5. จุดก่อสร้างป้ายกำหนดตามความเหมาะสม ให้สามารถมองเห็นชัดเจน

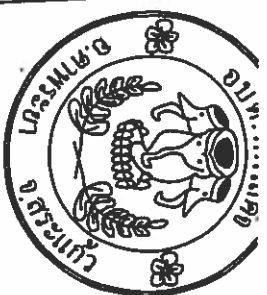

โครงการ

วางระบบน้ำแบบไม่มีฝัก ในหมู่บ้าน

หมู่ที่ 2 บ้านคบุรี

ต.ทับเหล็ก อ.ตาพระยา จ.สระบุรี

สำรวจ

[Signature]

(นางฉัตติยานี ภู่มั่นน้อย)
ผู้อำนวยการกองช่าง

ออกแบบ/เขียนแบบ

[Signature]

(นางฉัตติยานี ภู่มั่นน้อย)
วางระบบน้ำดื่มที่มีฝักในหมู่บ้าน

ตรวจแบบ

(นางฉัตติยานี ภู่มั่นน้อย)
ผู้อำนวยการกองช่าง

เห็นชอบ

[Signature]

(นายณรงค์ ช่างเพชร)
ปลัดองค์การบริหารส่วนตำบลทับเหล็ก

อนุมัติ

[Signature]

(นายพลชาย มั่นยืน)
นายกองค์การบริหารส่วนตำบลทับเหล็ก

แบบแสดง

แผ่นที่

ป้ายประกาศพิมพ์โครงการ



แผนที่พอสั่งขบโครงการก่อสร้างระบบน้ำแบบไม่มีฝักปิด ม.๒ บ้านแสง
ใช้แบบคำนวณสำหรับชุมชนของคุณ

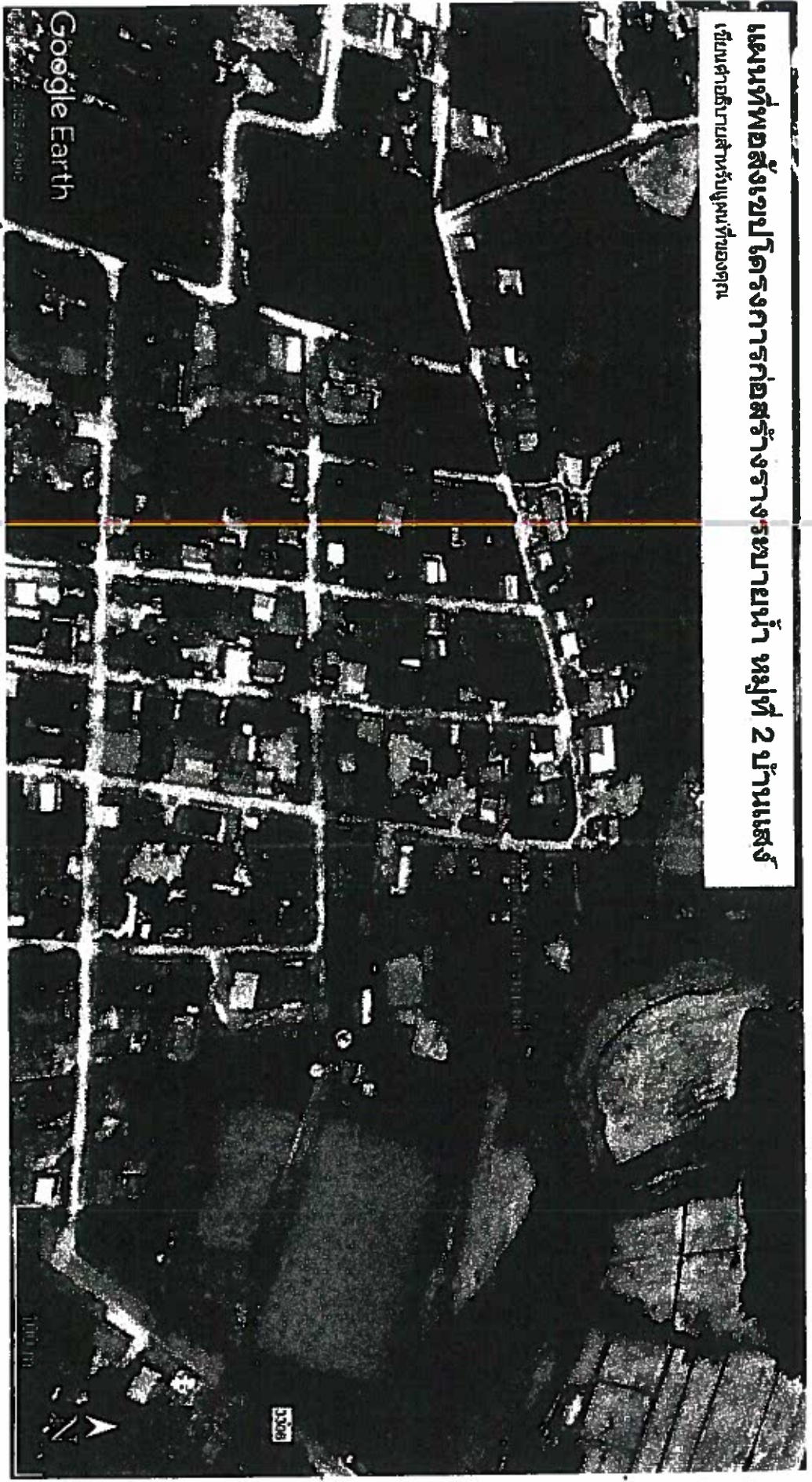

แผนที่พอสั่งขบโครงการก่อสร้างระบบน้ำแบบไม่มีฝักปิด ม.๒ บ้านแสง

ลองตละกูด N ๑๔.๐๕๑๕๕๘°

ละตละกูด E ๑๐๒.๘๘๒๘๔๔°