



ประกาศองค์การบริหารส่วนตำบลทัพเสด็จ

เรื่อง ประกาศผู้ชนะการเสนอราคา จ้างโครงการปรับปรุงถนนลำเลียงการเกษตร หมู่ที่๙
บ้านร่มไทร โดยวิธีเฉพาะเจาะจง

ตามที่ องค์การบริหารส่วนตำบลทัพเสด็จ ได้มีโครงการ จ้างโครงการปรับปรุงถนนลำเลียง
การเกษตร หมู่ที่๙ บ้านร่มไทร โดยวิธีเฉพาะเจาะจง นั้น

การจ้างโครงการปรับปรุงถนนลำเลียงการเกษตร หมู่ที่๙ บ้านร่มไทร โดยวิธีเฉพาะเจาะจง
จำนวน ๑ รายการ ผู้ได้รับการคัดเลือก ได้แก่ นายจอน พรหมสุ โดยเสนอราคา เป็นเงินทั้งสิ้น ๒๑๖,๖๐๐ บาท
(-สองแสนหนึ่งหมื่นหกพันหกร้อยบาทถ้วน-) รวมภาษีมูลค่าเพิ่มและภาษีอื่น ค่าขนส่ง ค่าจดทะเบียน และ
ค่าใช้จ่ายอื่นๆ ทั้งปวง

ประกาศ ณ วันที่ ๕ กรกฎาคม ๒๕๖๕



นายกองค์การบริหารส่วนตำบลทัพเสด็จ

ตารางแสดงวงเงินงบประมาณที่ได้รับจัดสรรและราคากลางในงานจ้างก่อสร้าง

๑. ชื่อโครงการ โครงการปรับปรุงถนนลำเลียงการเกษตร หมู่ที่ ๙ บ้านร่มไทร
๒. หน่วยงานเจ้าของโครงการ องค์การบริหารส่วนตำบลทัพเสด็จ
๓. งบประมาณที่ได้รับจัดสรร ข้อบัญญัติองค์การบริหารส่วนตำบลตาพระยา งบประมาณข้อบัญญัติ งบประมาณรายจ่าย ประจำปี พ.ศ.๒๕๖๕ แผนงานงบกลาง งานงบกลาง หมวดรายจ่ายงบกลาง ประเภท รายจ่ายเงินสำรองจ่าย งบประมาณ จำนวน ๑,๐๐๐,๐๐๐ บาท โครงการปรับปรุงถนนลำเลียงการเกษตร หมู่ที่ ๙ บ้านร่มไทร วงเงิน ๒๑๖,๖๐๐ บาท (-สองแสนหนึ่งหมื่นหกพันหกร้อยบาทถ้วน-)
๔. ลักษณะงาน (โดยสังเขป) (รายละเอียดตามแบบแปลนของ อบต.ทัพเสด็จ)ตามเอกสารแนบท้าย
๕. ราคากลางคำนวณ ณ วันที่ ๒๙ มิถุนายน ๒๕๖๕ เป็นเงิน ๒๑๖,๖๐๐ บาท
๖. บัญชีประมาณราคากลาง
 - ๖.๑ ปร.๕
 - ๖.๒ ปร.๔
๗. รายชื่อเจ้าหน้าที่ผู้กำหนดราคากลาง (ราคาอ้างอิง)

๗.๑ นางฉัตรธิยาณี ภู่มื่นไวย	ตำแหน่ง	ผู้อำนวยการกองช่าง	ประธานกรรมการ
๗.๒ นางสาวอุมาพร กระจ่างมล	ตำแหน่ง	เจ้าพนักงานจัดเก็บ	กรรมการ
๗.๓ นางสาวสุจรรยา มั่นจิตร	ตำแหน่ง	ครูผู้ดูแลเด็ก	กรรมการ

แบบสรุปราคากลางงานก่อสร้างทาง สะพาน และท่อเหลี่ยม

ปร.5

ชื่อโครงการ โครงการปรับปรุงถนนสายเลี่ยงการเกษตร หมู่ที่ 9 บ้านร่มไทร
 สถานที่ก่อสร้าง หมู่ที่ 9 บ้านบ้านร่มไทร ตำบลทัพเสด็จ อำเภอตาพระยา จังหวัดสระแก้ว
 ปริมาณงาน

ขอย 5 งานดินถมคันทาง กว้าง 6.00 ม. ยาว 118 ม. ลึก 0.50 ม. หรือปริมาณดินถมไม่น้อยกว่า 460 ลบ.ม พร้อมลงดินลูกรัง กว้าง 4.00 ม ยาว 118 ม.
 หน้าเฉลี่ย 0.10 ม. หรือปริมาณดินลูกรังไม่น้อยกว่า 70.8 ลบ.ม.
 ขอยประปา งานดินถม กว้าง 5.00 ม. ยาว 400 ม. 0.50 ม ลึก. หรือปริมาณดินถมไม่น้อยกว่า 1,300 ลบ.ม พร้อมวางท่อระบายน้ำขนาด Ø 0.60 ม.
 จำนวน 2 จุด

หน่วยงานเจ้าของโครงการ องค์การบริหารส่วนตำบลทัพเสด็จ
 กำหนดราคากลางเมื่อวันที่ 29 มิถุนายน 2565

ลำดับ	รายการ	รวมค่างานก่อสร้าง	หมายเหตุ
1	โครงการปรับปรุงถนนสายเลี่ยงการเกษตร หมู่ที่ 9 บ้านร่มไทร	216,672.42	
2	หมู่บ้านร่มไทร ตำบลทัพเสด็จ อำเภอตาพระยา จังหวัดสระแก้ว		
	ป้ายประชาสัมพันธ์		
สรุป	รวมค่าก่อสร้าง	216,672.42	
	คิดเป็นเงินค่าก่อสร้างประมาณ (สองแสนหนึ่งหมื่นหกพันหกร้อยบาทถ้วน)	216,600.00	

ระยะทางดำเนินการ - กม.
 เฉลี่ยราคา กม.ละ - บาท

ตามคำสั่ง อบต.ทัพเสด็จ ที่ 399/2565 ลงวันที่ 23 มิถุนายน 2565
 แต่งตั้งคณะกรรมการกำหนดราคากลาง

ลงชื่อ  ประธานกรรมการ
 (นางฉัตรชัยานี กุหลาบไวโย)
 ผู้อำนวยการกองช่าง

ลงชื่อ 
 (นางสาวอุมาพร กระจ่างมล)
 เจ้าหน้าที่งานจัดเก็บรายได้

กรรมการ

ลงชื่อ

 กรรมการ
 (นางสาวสุจรรยา มั่นจิตร)
 ครูผู้ดูแลเด็ก

แบบสรุปราคากลางงานทาง

ปร.4

ชื่อโครงการ: โครงการปรับปรุงถนนลำเลียงการเกษตร หมู่ที่ 9 บ้านรวมไหม
 สถานที่ก่อสร้าง: หมู่ที่ 9 บ้านบ้านรวมไหม ตำบลห้วยเสด็จ อำเภอตาพระยา จังหวัดสระแก้ว
 รายละเอียดโครงการ: 1. งานดินถมคันทาง
 ขอย 5 กว้าง 6.00 เมตร ยาว 118 เมตร ลึก 0.50 เมตร หรือปริมาตรดินไม่น้อยกว่า 460 ลบ.ม.
 ขอยประปา กว้าง 5.00 เมตร ยาว 400 เมตร ลึก 0.50 เมตร หรือปริมาตรดินไม่น้อยกว่า 1,300 ลบ.ม. พร้อมวางท่อระบายน้ำขนาด
 Ø 0.60 ม. จำนวน 2 จุด
 2. งานดินลูกรัง กว้าง 6 เมตร ยาว 118 เมตร หนาเฉลี่ย 0.10 เมตร หรือปริมาตรดินลูกรังไม่น้อยกว่า 70.80 ลบ.ม.
 หน่วยงานเจ้าของโครงการ: องค์การบริหารส่วนตำบลห้วยเสด็จ
 จำนวนราคาโดย: นางฉัตรียาณี ภูหมื่นไวย ผู้อำนวยการกองช่าง วันที่ 29 สิงหาคม 2565

ลำดับ	รายการ	หน่วย	จำนวน	ราคาต่อหน่วย	ราคาทุน	FN	ราคาต่อหน่วย X FN	ราคา
1	งานปรับปรุงโครงสร้างทาง							
1.1	งานวางป่าและชุดท่อ(ขนาดเบา)	ตร.ม.	2,720.00	1.76	4,787.20	1.3607	2.39	6,513.94
2	งานดินถมคันทาง							
2.1	ขอย 5 กว้าง 6.00 เมตร ยาว 118 เมตร ลึก 0.50 เมตร	ลบ.ม.	460.00	56.21	25,856.60	1.3607	76.48	35,183.08
2.2	ขอยประปา กว้าง 5.00 เมตร ยาว 400 เมตร ลึก 0.50 เมตร	ลบ.ม.	1,300.00	56.21	73,073.00	1.3607	76.48	99,430.43
3	งานผิวทาง							
3.1	งานผิวทางลูกรังขอย 5 หนาเฉลี่ย 0.10 ม. (เกรตปรับเกลี่ยด้วยรถเกรดเตอร์ และบดทับแน่น)	ลบ.ม.	70.80	346.91	24,561.23	1.3607	472.04	33,420.47
4	งานท่อกลมคอนกรีตเสริมเหล็ก							
4.1	ขนาด Ø 0.60 ม.	เมตร	16.00	978.03	15,648.48	1.3607	1,330.81	21,292.89
5	งานกำแพงปากท่อพร้อมคูข้าง คสล.							
5.1	สำหรับท่อกลม คสล. ขนาด Ø 0.60 ม.	แห่ง	2.00	7,654.74	15,309.48	1.3607	10,415.80	20,831.61
รวมงานต้นทุน					159,235.99		รวมค่าก่อสร้าง	216,672.42

- ① ผลรวมค่างานต้นทุนงานก่อสร้างทาง
- ② ค่า Factor F งานก่อสร้างทาง

รวมราคา
 รวมราคาก่อสร้าง
 ตัวอักษร (สองแสนหนึ่งหมื่นหกพันหกกร้อยบาทถ้วน)

159,235.99
1.3607
216,672.41
216,600.00



โครงการปรับปรุงถนนค้าขายการเกษตร หมู่ที่ 9 บ้านร่มไทร

บ้านร่มไทร ตำบลทัพเสด็จ อำเภอตาพระยา จังหวัดสระแก้ว

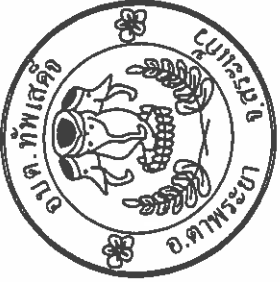

โครงการ	ปรับปรุงองค์การส่งเสริมการเกษตร หมู่ที่ ๑ บ้านร่มโพธิ์ ต.เทพเสด็จ อ.สารภี จ.เชียงใหม่
สำรวจ	Gr.
(นางจัตติยานี ภูหมั่นไวย) ผู้อำนวยการกองช่าง	
ออกแบบ/เขียนแบบ	Gr.
(นางจัตติยานี ภูหมั่นไวย) ผู้อำนวยการกองช่าง	
ตรวจแบบ	Gr.
(นางจัตติยานี ภูหมั่นไวย) ผู้อำนวยการกองช่าง	
เห็นชอบ	Gr.
(นายณรงค์ ยงเพชร) ปลัดองค์การบริหารส่วนตำบลเทพเสด็จ	
อนุมัติ	Gr.
(นายชัชชาติ มั่นยืน) นายกองค์การบริหารส่วนตำบลเทพเสด็จ	
แบบแสดง	แผ่นที่
	A-10

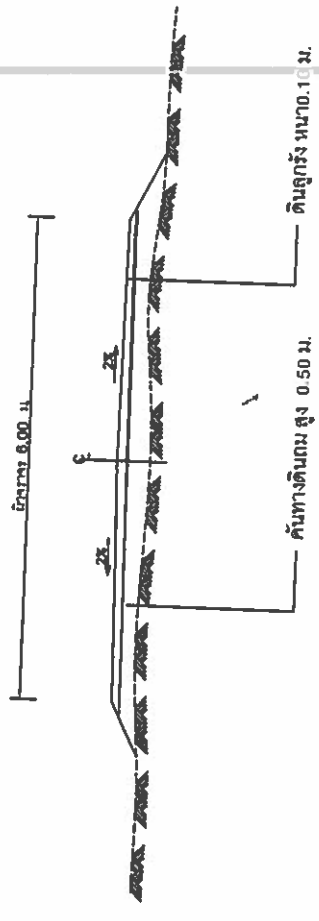
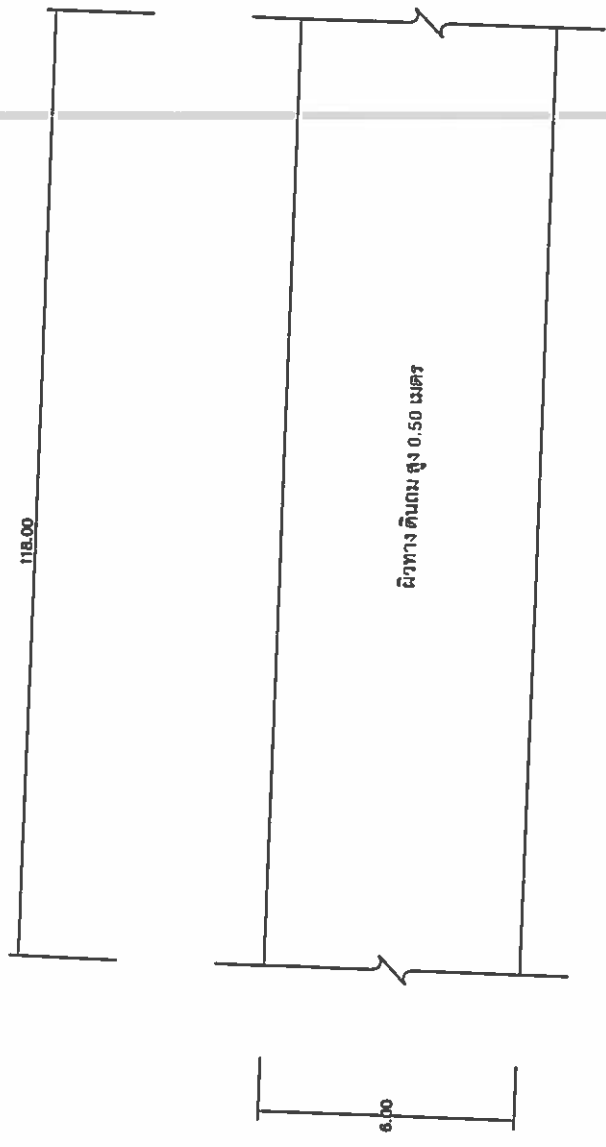

ข้อ 5 ถนนกว้าง 6.00 ม. ยาว 400 ม. ลาดดินถมคันทางสูง 0.50 ม. หรือปริมาณดินถมไม่น้อยกว่า 460 ลบ.ม. พร้อมลาดลูกรังหนา 0.10 ม.



โครงการ

ปรับปรุงถนนลำเลียงการเกษตร
หมู่ที่ 9 บ้านร่มโพธิ์
ต.โพธิ์เสด็จ อ.ศาทะเยน จ.สระแก้ว

สำรวจ

(นางจิตติยานี ภูหน่มไผ่)
ผู้อำนวยการกองช่าง

ออกแบบ/เขียนแบบ

(นางจิตติยานี ภูหน่มไผ่)
ผู้อำนวยการกองช่าง

ตรวจแบบ

(นางจิตติยานี ภูหน่มไผ่)
ผู้อำนวยการกองช่าง

เห็นชอบ

(นายณรงค์ ยงพุทธ)
ปลัดองค์การบริหารส่วนตำบลโพธิ์เสด็จ

อนุมัติ

(นายทศาน มั่นอิน)
นายกองค์การบริหารส่วนตำบลโพธิ์เสด็จ

แบบแสดง

หน้า 1

A-01

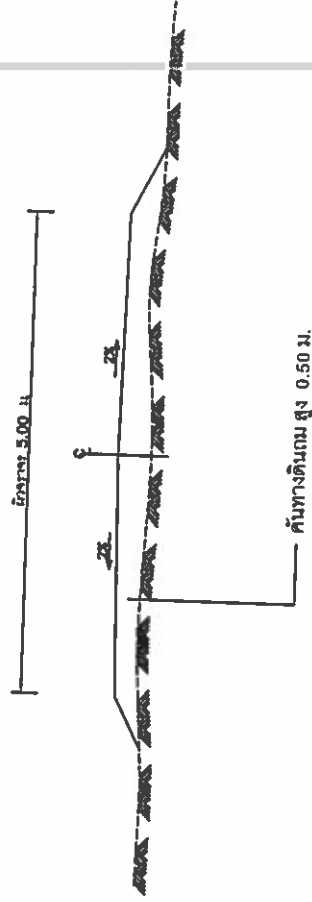
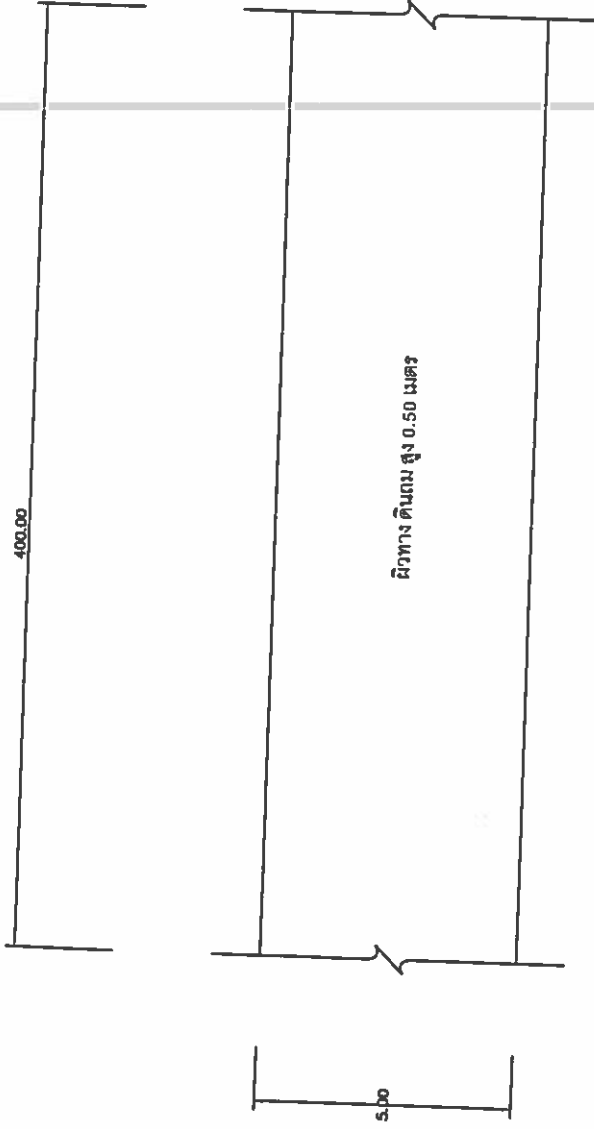

ขอบประปา ถนนกว้าง 5.00 ม. ยาว 400 ม. ลงดินถนนกับทางสูง 0.50 ม.

หรือปริมาณดินถนนไม่น้อยกว่า 1,300 ลบ.ม. พร้อมวางท่อ คสล. ขนาด 0.00 ม. จำนวนสองจุด ละเอียดจำนวน 8 ท่อน รวมทั้งสิ้น 16 ท่อน

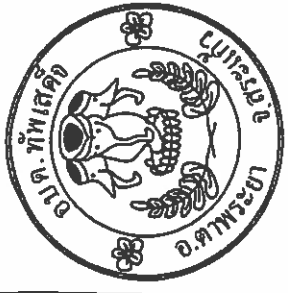

โครงการ	ปรับปรุงถนนลำเลียงการเกษตร หมู่ที่ 9 บ้านร่มโพธิ์ ต.พิเชษฐ อ.ศาทหารยา จ.สระแก้ว
สำรวจ	(นางฉัตรียาณี กุหน่มไชย) ผู้อำนวยกาของช่าง
ออกแบบ/เขียนแบบ	(นางฉัตรียาณี กุหน่มไชย) ผู้อำนวยกาของช่าง
ตรวจแบบ	(นางฉัตรียาณี กุหน่มไชย) ผู้อำนวยกาของช่าง
เห็นชอบ	(นายณรงค์ ชิงเพชร) ปลัดองค์การบริหารส่วนตำบลพิเชษฐ อนุมัติ (นายพลาญ บัณฑิติน) นายกองค์การบริหารส่วนตำบลพิเชษฐ
แบบแสดง	แผ่นที่
	A-01

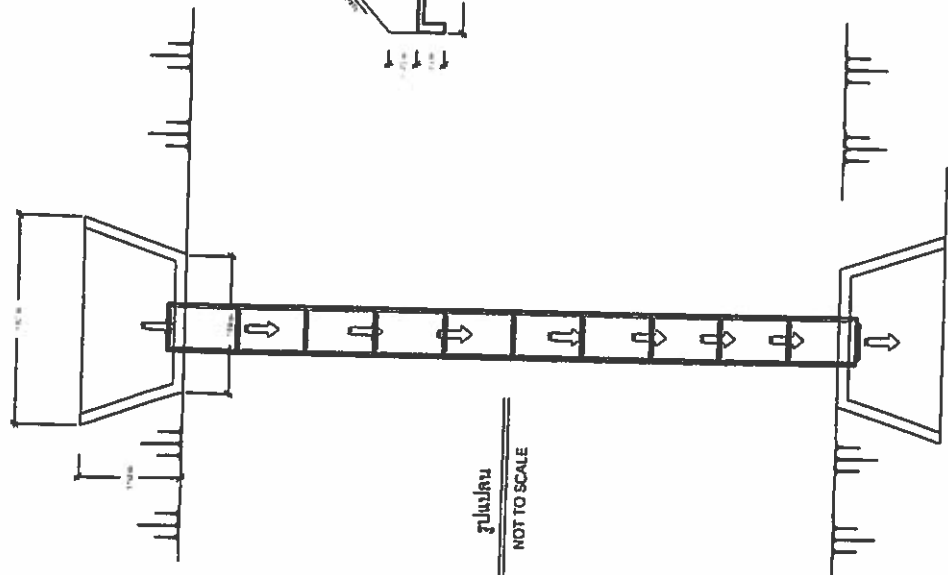

รูปแปลน
NOT TO SCALE

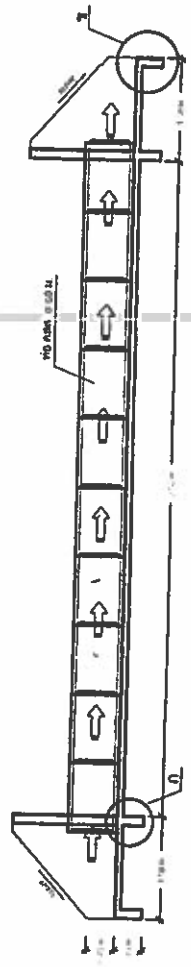

รูปตัด-วางพาด
NOT TO SCALE

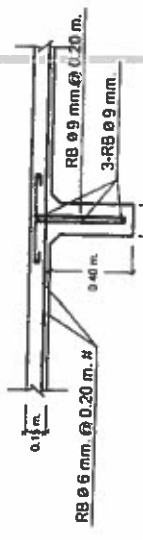

RB 06 mm. 0.20 m. #
RB 09 mm. 0.20 m.
3-RB 09 mm.

ขยาย เทร็มเหล็ก ก
NOT TO SCALE

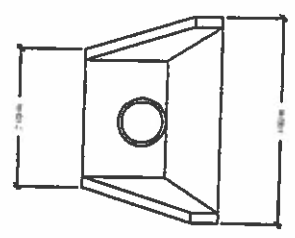

รูปด้านหน้า-หลัง
NOT TO SCALE

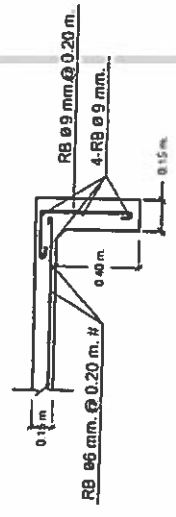

RB 06 mm. 0.20 m. #
RB 09 mm. 0.20 m.
4-RB 09 mm.

ขยาย เทร็มเหล็ก ข
NOT TO SCALE



โครงการ

ปรับปรุงถนนลาดเชิงการเกษตร
หมู่ที่ 9 บ้านท่าโพธิ์
ต.ทัพเสด็จ อ.สามพระยา จ.สระแก้ว

สำรวจ

[Signature]

(นางจิตติยานี ภูหมั่นไวย)
ผู้อำนวยการกองช่าง

ออกแบบ/เขียนแบบ

[Signature]

(นางจิตติยานี ภูหมั่นไวย)
ผู้อำนวยการกองช่าง

ตรวจสอบ

[Signature]

(นางจิตติยานี ภูหมั่นไวย)
ผู้อำนวยการกองช่าง

เห็นชอบ

[Signature]

(นายณรงค์ ยงเพชร)
ปลัดกองช่างบริหารส่วนตำบลทัพเสด็จ

อนุมัติ

[Signature]

(นายพทยาย มั่นเย็น)
นายกองค์การบริหารส่วนตำบลทัพเสด็จ

แบบแสดง

บ้านประจักษ์กับโครงการ

แผ่นที่

A-04

โครงการก่อสร้างของ อบต. ทัพเสด็จ

ชื่อโครงการ _____

ปริมาณงาน _____

งบประมาณ _____

วันเริ่มสัญญา _____

ผู้รับจ้าง _____

ผู้ควบคุมงาน _____

นางจิตติยานี ภูหมั่นไวย

โครงการนี้ก่อสร้างด้วยเงินภาษีของประชาชน

กรรมการตรวจการจ้าง

1. _____
2. _____
3. _____
4. ประธานหมู่บ้านชื่อ _____
5. ประธานหมู่บ้านชื่อ _____

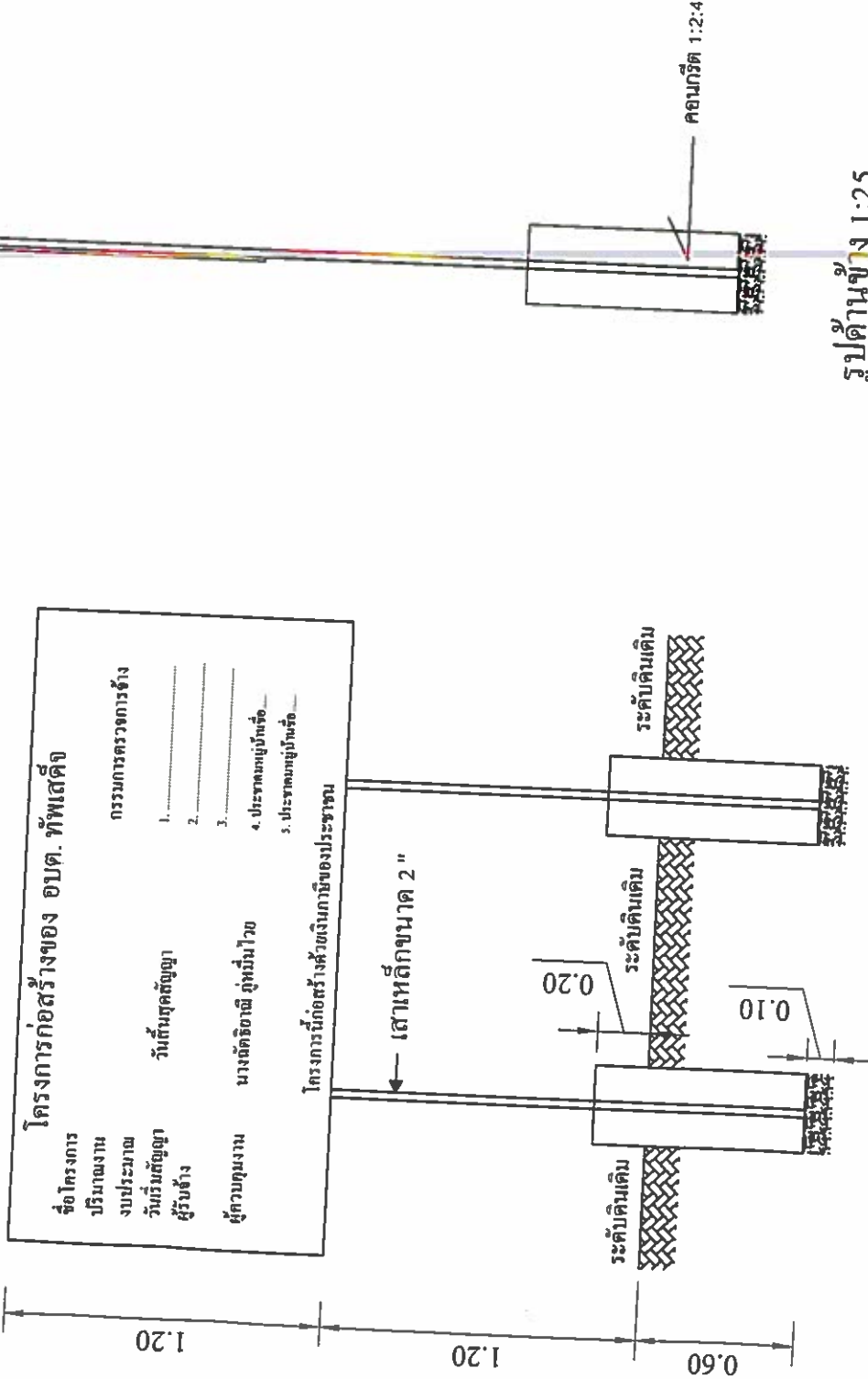

แบบป้ายโครงการ 1:25

รูปแบบแปลน 1:25

เหล็ก LG. □ 1" X 1" เชื่อมติดแผ่นเหล็ก

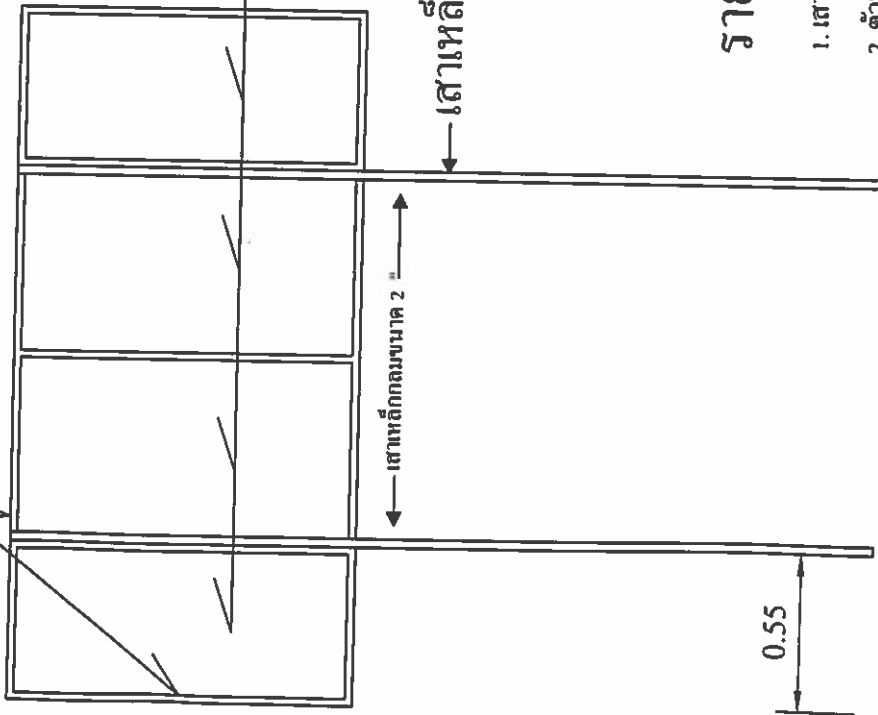

รายละเอียดประกอบ แบบป้ายมาตรฐาน

1. เสา พื้นป้ายทาสีเขียวทั้งสองด้าน ใช้สีน้ำมัน ก่อนทาสีจริงให้ทาสีกันสนิมก่อน 2 ครั้ง
2. ตัวหนังสือสีขาว
3. ขนาดตัวหนังสือที่กำหนดตามความเหมาะสม ข้อความตามแบบที่กำหนดข้างบน
4. แผ่นเหล็ก ขนาด กว้าง 1.20 เมตร ยาว 2.40 เมตร
5. จุดก่อสร้างป้ายกำหนดตามความเหมาะสม ให้สามารถมองเห็นชัดเจน

รูปด้านหลัง 1:25



โครงการ

ปรับปรุงถนนลำเลียงทางการเกษตร
หมู่ที่ ๑ บ้านระบือ
ต.พ.เสด็จ อ.ด.พ.ระบ.อ. จ.เชียงใหม่

สำรวจ

(นางอติยานี กุหมั่นไวย)
ผู้อำนวยการกองช่าง

ออกแบบ/เขียนแบบ

(นางอติยานี กุหมั่นไวย)
ผู้อำนวยการกองช่าง

ตรวจแบบ

(นางอติยานี กุหมั่นไวย)
ผู้อำนวยการกองช่าง

เห็นชอบ

(นายณรงค์ ยงเพชร)
ปลัดองค์การบริหารส่วนตำบลพ.เสด็จ

อนุมัติ

(นายพลาย มั่นยืน)
นายกองค์การบริหารส่วนตำบลพ.เสด็จ

แบบแสดง

วันที่

ป้ายประจำพื้นที่โครงการ

A-05

กำแพงปาดหัวเข็มขัด - Ø 0.60 ม. (Concrete headwall For R.C.P. 2 - Ø 0.60 ม.)

คอนกรีต ค 1	2.55	ลบ.ม	@	1,791.72	=	4,568.89	บาท
เหล็กเสริม คก. 6 มม.	27.30	กก.	@	27.83	=	759.77	บาท
เหล็กเสริม คก. 9 มม.	19.96	กก.	@	27.17	=	542.31	
ลวดผูกเหล็ก	2.00	กก.	@	42.06	=	84.12	บาท
ไม้แบบ(1)	5.52	ตร.ม.	@	296.47	=	1,636.51	บาท
ขุดดิน ตกแต่งพื้นที่	1.350	ลบ.ม	@	46.77	=	63.14	บาท
					=	<u>7,654.74</u>	บาท/EACH

ทำงานต้นทวน

งานศึกษาต้นทุนทาง ปรับแบบถ้อยแถลง

ค่าวัสดุจากแหล่ง		=	3.00	บาท/ลบ.ม.
ค่าดำเนินการ + ค่าเสื่อมราคา (๒๓-๒๗)	1.00 กม.	=	22.20	บาท/ลบ.ม.
ค่าขนส่ง		=	11.50	บาท/ลบ.ม.
รวม		=	36.70	บาท/ลบ.ม.
จำนวนตัว	36.70	x	1.30	
ค่าดำเนินการปรับแบบถ้อยแถลง		=	8.50	บาท / ลบ.ม.
ค่าวัสดุจากแหล่ง (อีกร)		=	100.00	บาท/ลบ.ม.
ค่าดำเนินการ + ค่าเสื่อมราคา (๒๓-๒๗)	32.68	=	32.68	บาท/ลบ.ม.
ค่าขนส่ง	109.57	=	109.57	บาท/ลบ.ม.
รวม	242.25	=	242.25	บาท/ลบ.ม.
จำนวนตัว	242.25	x	1.20	
ค่าดำเนินการ + ค่าเสื่อมราคา (บาท)		=	290.70	บาท/ลบ.ม.
ค่าวัสดุจากแหล่ง		=	56.21	บาท/ลบ.ม.
ค่าใช้จายรวม		=	346.91	บาท/ลบ.ม.
ค่างานต้นทุนรวม		=	346.91	บาท/ลบ.ม.

งานศึกษาทางอิฐรับอัดแน่น

ค่าวัสดุจากแหล่ง (อีกร)		=	100.00	บาท/ลบ.ม.
ค่าดำเนินการ + ค่าเสื่อมราคา (๒๓-๒๗)	32.68	=	32.68	บาท/ลบ.ม.
ค่าขนส่ง	109.57	=	109.57	บาท/ลบ.ม.
รวม	242.25	=	242.25	บาท/ลบ.ม.
จำนวนตัว	242.25	x	1.20	
ค่าดำเนินการ + ค่าเสื่อมราคา (บาท)		=	290.70	บาท/ลบ.ม.
ค่าวัสดุจากแหล่ง		=	56.21	บาท/ลบ.ม.
ค่าใช้จายรวม		=	346.91	บาท/ลบ.ม.
ค่างานต้นทุนรวม		=	346.91	บาท/ลบ.ม.

ตารางคำนวณต้นทุนค่าจ้างแรงงาน (กรณีพนักงาน 25 คน)

บัญชีต้นทุนค่าจ้างแรงงาน และค่าจ้างแรงงาน

ตารางคำนวณต้นทุนค่าจ้างแรงงาน 32.00 - 32.99 บาท / ชม

ประเภท	หน่วย / ชม.	จำนวน	ประเภท	หน่วย / ชม.	จำนวน	ประเภท	หน่วย / ชม.	จำนวน
1	ค่าจ้าง	8.21	41	ค่าจ้าง	108.51	81	ค่าจ้าง	209.23
2	ค่าจ้าง	10.12	42	ค่าจ้าง	109.07	82	ค่าจ้าง	211.70
3	ค่าจ้าง	12.02	43	ค่าจ้าง	111.63	83	ค่าจ้าง	214.29
4	ค่าจ้าง	13.93	44	ค่าจ้าง	114.20	84	ค่าจ้าง	216.90
5	ค่าจ้าง	15.84	45	ค่าจ้าง	116.76	85	ค่าจ้าง	219.51
6	ค่าจ้าง	17.74	46	ค่าจ้าง	119.34	86	ค่าจ้าง	222.02
7	ค่าจ้าง	19.65	47	ค่าจ้าง	121.89	87	ค่าจ้าง	224.53
8	ค่าจ้าง	21.79	48	ค่าจ้าง	124.47	88	ค่าจ้าง	227.18
9	ค่าจ้าง	24.36	49	ค่าจ้าง	127.02	89	ค่าจ้าง	229.70
10	ค่าจ้าง	26.93	50	ค่าจ้าง	129.58	90	ค่าจ้าง	232.24
11	ค่าจ้าง	29.49	51	ค่าจ้าง	132.16	91	ค่าจ้าง	234.93
12	ค่าจ้าง	32.06	52	ค่าจ้าง	134.72	92	ค่าจ้าง	237.48
13	ค่าจ้าง	34.62	53	ค่าจ้าง	137.28	93	ค่าจ้าง	240.05
14	ค่าจ้าง	37.19	54	ค่าจ้าง	139.87	94	ค่าจ้าง	242.62
15	ค่าจ้าง	39.76	55	ค่าจ้าง	142.42	95	ค่าจ้าง	245.05
16	ค่าจ้าง	42.33	56	ค่าจ้าง	144.98	96	ค่าจ้าง	247.64
17	ค่าจ้าง	44.89	57	ค่าจ้าง	147.56	97	ค่าจ้าง	250.25
18	ค่าจ้าง	47.45	58	ค่าจ้าง	150.15	98	ค่าจ้าง	252.86
19	ค่าจ้าง	50.03	59	ค่าจ้าง	152.70	99	ค่าจ้าง	255.48
20	ค่าจ้าง	52.59	60	ค่าจ้าง	155.26	100	ค่าจ้าง	257.94
21	ค่าจ้าง	55.16	61	ค่าจ้าง	157.84	101	ค่าจ้าง	260.58
22	ค่าจ้าง	57.73	62	ค่าจ้าง	160.43	102	ค่าจ้าง	263.06
23	ค่าจ้าง	60.29	63	ค่าจ้าง	162.97	103	ค่าจ้าง	265.72
24	ค่าจ้าง	62.86	64	ค่าจ้าง	165.52	104	ค่าจ้าง	268.21
25	ค่าจ้าง	65.43	65	ค่าจ้าง	168.08	105	ค่าจ้าง	270.89
26	ค่าจ้าง	67.99	66	ค่าจ้าง	170.66	106	ค่าจ้าง	273.40
27	ค่าจ้าง	70.56	67	ค่าจ้าง	173.25	107	ค่าจ้าง	275.91
28	ค่าจ้าง	73.13	68	ค่าจ้าง	175.77	108	ค่าจ้าง	278.42
29	ค่าจ้าง	75.68	69	ค่าจ้าง	178.39	109	ค่าจ้าง	281.15
30	ค่าจ้าง	78.26	70	ค่าจ้าง	180.93	110	ค่าจ้าง	283.68
31	ค่าจ้าง	80.82	71	ค่าจ้าง	183.49	111	ค่าจ้าง	286.22
32	ค่าจ้าง	83.40	72	ค่าจ้าง	186.06	112	ค่าจ้าง	288.77
33	ค่าจ้าง	85.96	73	ค่าจ้าง	188.64	113	ค่าจ้าง	291.32
34	ค่าจ้าง	88.53	74	ค่าจ้าง	191.24	114	ค่าจ้าง	293.88
35	ค่าจ้าง	91.09	75	ค่าจ้าง	193.75	115	ค่าจ้าง	296.45
36	ค่าจ้าง	93.66	76	ค่าจ้าง	196.36	116	ค่าจ้าง	299.02
37	ค่าจ้าง	96.23	77	ค่าจ้าง	198.90	117	ค่าจ้าง	301.61
38	ค่าจ้าง	98.80	78	ค่าจ้าง	201.44	118	ค่าจ้าง	304.20
39	ค่าจ้าง	101.37	79	ค่าจ้าง	204.09	119	ค่าจ้าง	306.80
40	ค่าจ้าง	103.93	80	ค่าจ้าง	206.66	120	ค่าจ้าง	309.41

ตารางสรุปค่าดำเนินการและค่าเสื่อมราคา

รายการทรัพย์สินที่มีมูลค่าสูงซึ่งมีค่าที่ต่ำกว่าเมื่อ 32.00 - 32.99 บาท / ปี

(รายการของปี 2558)

ลำดับ	ลักษณะงาน	หน่วย	ค่าดำเนินการ			รวมค่าเสื่อมราคา(บาท)	รวมค่าเสื่อมราคา(บาท)
			บาท/หน่วย	บาท	หน่วย		
1	งานทางไปรษณีย์	ชม.	1.54	0.22	0.28	1.76	1.82
	งานคัดกรอง	ชม.	3.18	0.55	0.69	3.73	3.87
	งานพิมพ์	ชม.	4.84	0.78	0.98	5.62	5.82
2	งานค้นหาทาง	ชม.	18.69	3.51	4.39	22.20	23.08
	ชม.	ชม.	36.04	10.80	13.50	46.84	49.54
3	งานคัด-พิมพ์ค้นหาทาง	ชม. ปกติ	18.78	3.06	3.83	21.84	22.61
	ชม.	ชม.	6.74	1.70	2.13	8.44	8.87
	ชม.	ชม.	30.11	3.34	4.18	33.45	34.29
	ชม.	ชม.	38.08	5.18	6.48	41.26	42.56
	ชม.	ชม.	63.77	4.66	5.83	68.43	69.60
	ชม.	ชม.	59.58	19.00	23.75	78.58	83.33
4	งานรับส่งเอกสารถึงผู้รับของพนักงาน	ชม. ชม.	26.16	6.52	8.15	32.68	34.31
	ชม.	ชม.	8.46	1.46	1.83	9.92	10.29
	ชม.	ชม.	43.25	12.96	16.20	56.21	59.45
5	งานค้นหาทางถึงชม.ชม.ชม.	ชม. ชม.	15.92	2.75	3.44	18.67	19.36
	ชม.	ชม.	51.48	20.90	26.13	72.38	77.61
6	งานพิมพ์(ชม.ชม.)	ชม. ชม.	20.80	4.20	5.25	25.00	26.05
	ชม.	ชม.	63.17	25.71	32.14	88.88	95.31
7	งานค้นหาทางชม.	ชม. ชม.	6.58	1.66	2.08	8.24	8.66
8	งานค้นหาทางชม.ชม.ชม.	ชม.	9.03	2.11	2.64	11.14	11.67
	ชม.	ชม.	11.02	3.38	4.23	14.40	15.25
	ชม.	ชม.	9.81	1.75	2.19	11.56	12.00
9	งานพิมพ์ไปรษณีย์	ชม.	6.92	0.62	0.78	7.54	7.70
10	งานพิมพ์ทางไปรษณีย์	ชม.	6.41	0.88	1.10	7.29	7.51
11	งานพิมพ์ทางไปรษณีย์	ชม.	14.94	2.21	2.76	17.15	17.70
	ชม.	ชม.	20.64	3.05	3.81	23.69	24.45
	ชม.	ชม.	30.69	4.54	5.68	35.23	36.37
	ชม.	ชม.	44.95	6.64	8.30	51.59	53.25

1000000

www.1000000.com

วันที่: 01-05-2565 เวลา: 05:00
สถานี: 1000000

1000000

CAREER **บริการลูกค้า**

▼ **ประวัติ**

จำนวน ราย

05:00	38.18	45.36	32.16	32.16	32.16	33.06
05:00	39.58	45.96	32.16	32.16	32.16	33.66
05:00	39.58	46.76	32.16	32.16	32.16	34.46
05:00	39.58	47.56	32.16	32.16	32.16	34.96



ราคาเปรียบเทียบ (บาท)

(หน่วย: บาท/ลิตร)

ราคาเปรียบเทียบรายสถานีล่าสุด ณ วันที่ 01-05-2565

การเปรียบเทียบรายสถานี

การเปรียบเทียบตามประเภท

การเปรียบเทียบสถานี

สถานี

2565

TH | EN

